iPhone Firmware 2.0 geknackt

Geschrieben von: Philipp
WEDNESDAY, 12 MARCH 2008 10:49

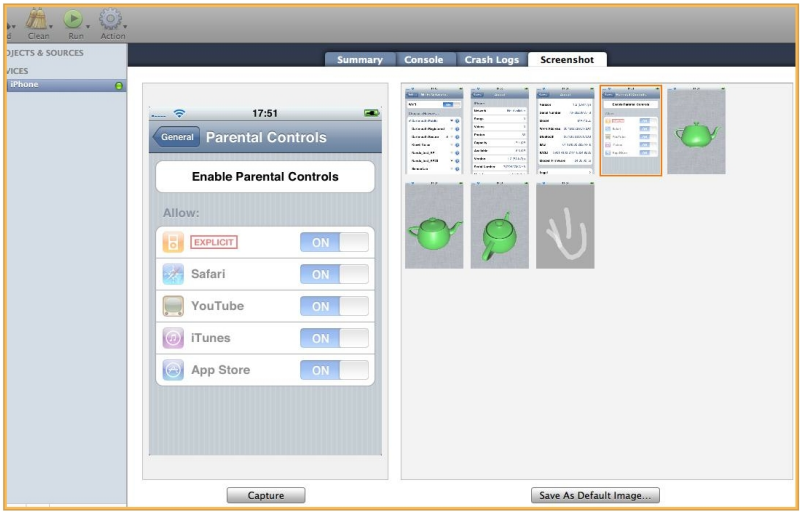

Heute hat das iPhone-Dev-Team einen ersten Screenshot veröffentlicht, der verdeutlichen soll, das es möglich ist, auch ohne Teilnahme an Apples iPhone Developer Programm Dritt-Anbieter-Software auf dem iPhone mit Firmware 2.0 zu installieren. Im Klartext bedeutet dies, das sich diese Firmeware jailbreaken läst.

Für die "Öffentlichkeit" soll dieses Jailbreak wahrscheinlich erst zugänglich gemacht wenn, wenn die neue Firmware 2.0 offiziell verteilt wird. Das iPhone-Dev-Team befürchtet, dass Apple neue Sicherheitsmaßnahmen einbauen könnte, was sicherlich schon alleine durch die Veröffentlichung dieses Screenshots passieren könnte.